

DETALHE - PILARES (NÍVEL 0 AO 290)
P7

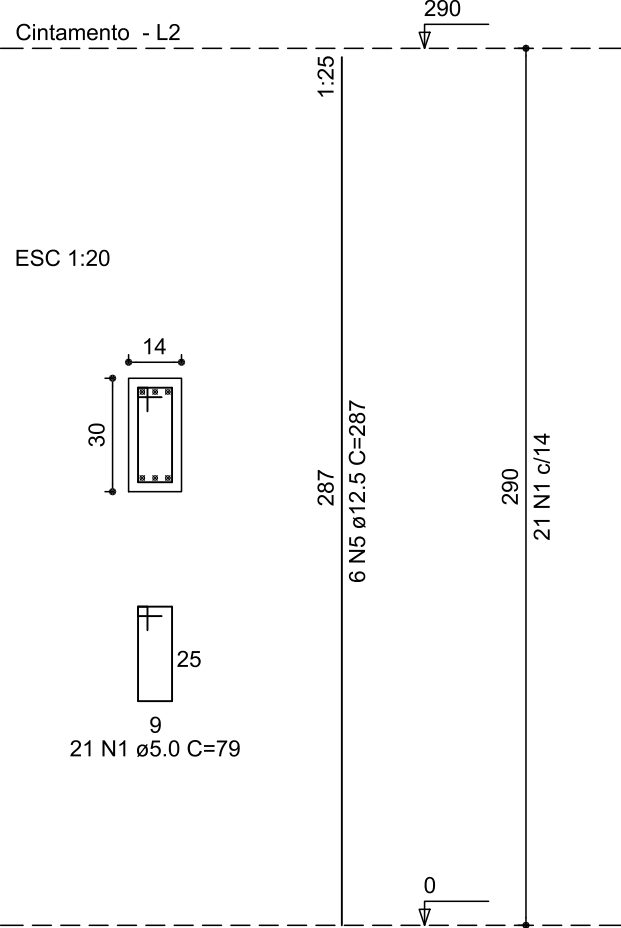

P9=P14=P15=P16=P19=P20
P21=P22=P29=P30

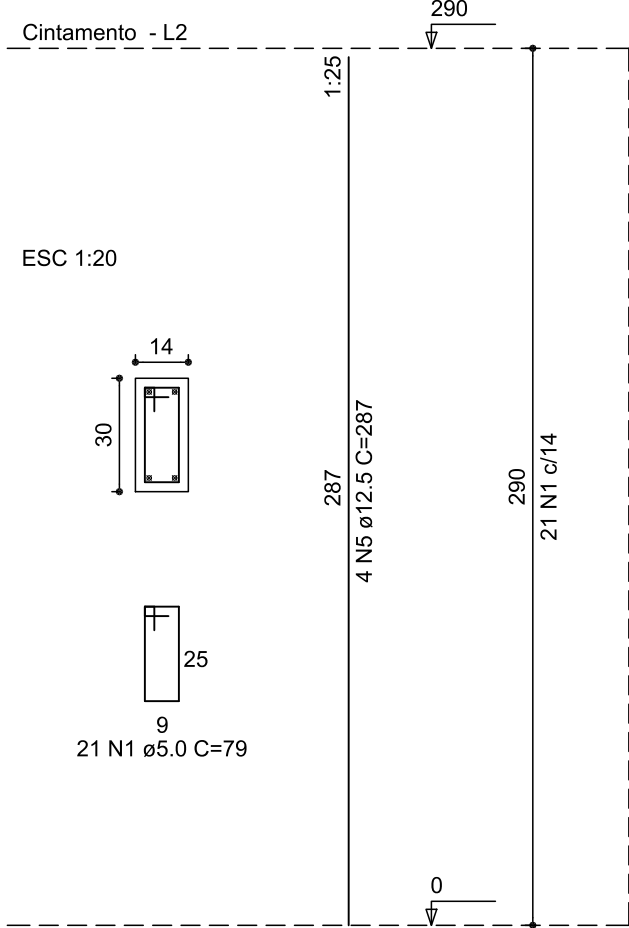

DETALHE - PILARES (NÍVEL 290 AO 430)
P35=P36=P37

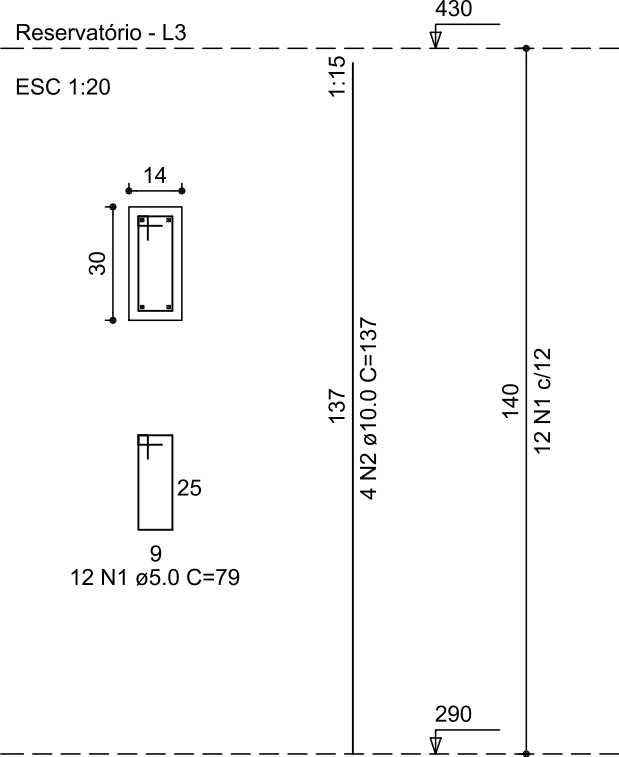

RELAÇÃO DO AÇO

AÇO	N	DIAM	Q	UNIT (cm)	C.TOTAL (cm)
60	1	5.0	36	79	2844
50	2	10.0	12	137	1644

RESUMO DO AÇO

AÇO	DIAM	C.TOTAL (m)	PESO+10% (kg)
CA50	10.0	16.4	11.2
CA60	5.0	28.6	4.8
PESO TOTAL			
CA50	11.2		
CA60	4.8		

Vol. de concreto total (C-25) =0.14 m³
Área de forma total = 2.90 m²

P11=P13=P21A

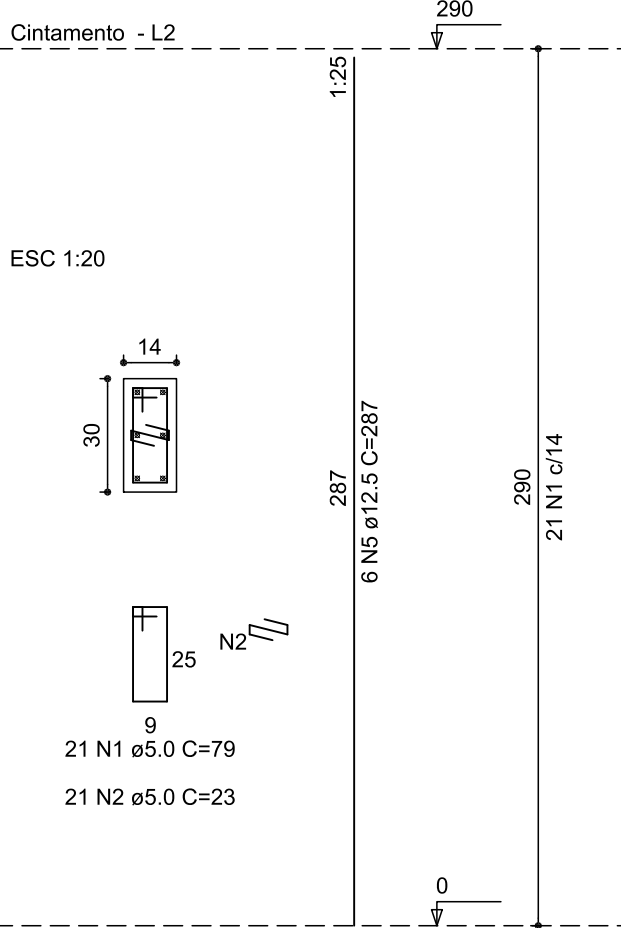

P31=P32=P33=P34

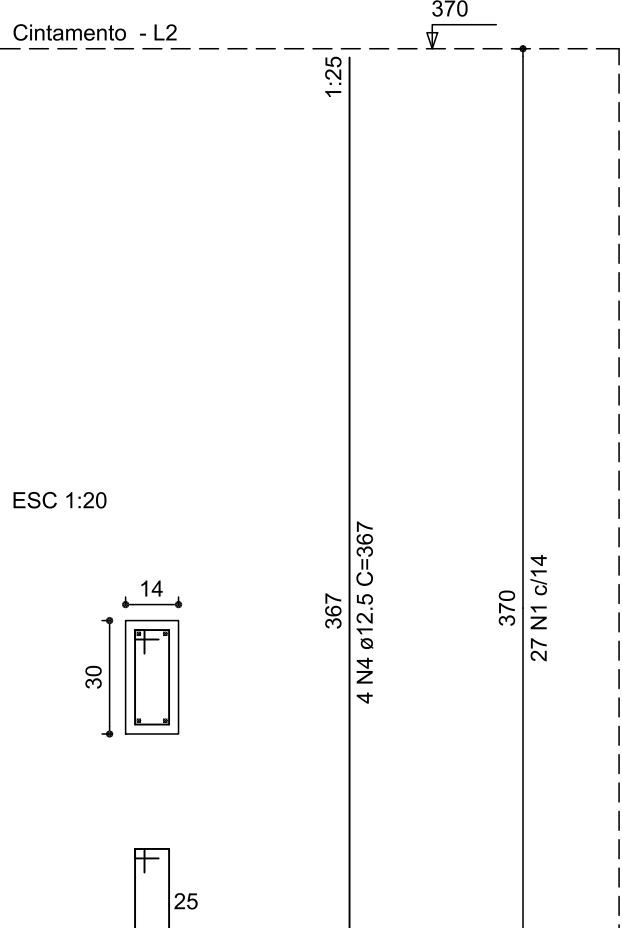

P1C=P2C=P3C

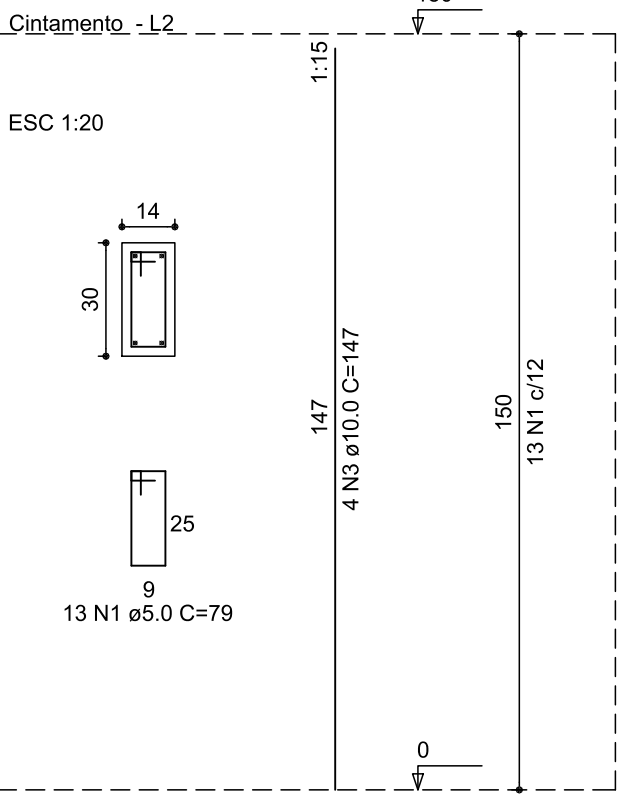

RELAÇÃO DO AÇO

AÇO	N	DIAM	Q	UNIT (cm)	C.TOTAL (cm)
60	1	5.0	441	79	34839
50	2	5.0	63	23	1449
	3	10.0	12	147	1764
	4	12.5	12	367	4404
	5	12.5	64	287	18368

RESUMO DO AÇO

AÇO	DIAM	C.TOTAL (m)	PESO+10% (kg)
CA50	10.0	17.6	11.9
CA60	12.5	227.7	241.2
CA60	5.0	348.4	59.0
PESO TOTAL			
CA50	253.1		
CA60	59.0		

Vol. de concreto total (C-25) =2.24 m³
Área de forma total = 46.90 m²

CARIMBOS:



UFFS
UNIVERSIDADE
FEDERAL DA
FRONTEIRA SUL

Secretaria Especial de Obras-SEO

Avenida Fernando Machado, nº 108 E - Bloco 2 Sala 2.2.06,
Centro, Chapecó, SC - Contatos: (0xx49) 2049-3113 / 2049-3118 - Site Oficial: www.uffs.edu.br

SECRETARIA ESPECIAL DE OBRAS:
SECRETÁRIO DE OBRAS: ENG. CIV. FÁBIO CORREA GASPARETTO
DIRETOR DE PROJETOS: AGUARDANDO NOMEAÇÃO

FISCALIZAÇÃO DE OBRAS:
CHAPECÓ/SC: ENG. CIV. FÁBIO ALEX ZENARO
ENG. ELETRIC. MATHEUS TODESCATTI
CERRO LARGO/RS: ENG. CIV. PAULO ROBERTO HENDGES
ENG. CIV. GANSIO ROGUE SCHMIDT
ERECHIM/RS: ENG. CIV. JULIANA ANA CHIARELLO
LARANJEIRAS DO SUL/PR: ENG. CIV. FÁBIO ONETTA
REALIZA/PR: ENG. CIV. FABRICIO SALESTRIN

DIRETORIA DE PROJETOS - SEO:
ARO. URB. ADRIANA FREITAG MIGOTT
ARO. URB. WELLINGTON TISCHER
ENG. CIV. RODRIGO EMMER
ENG. ELETRIC. SILVIO ANTONIO TESTON
ENG. ELETRIC. VICTOR LACERDA DA SILVA
ENG. SANIT. ADEMIR TANCINI
ENG. MEC. DANIEL ESPINO
TEC. MEC. GIOVANNI FÁVERO
TEC. ELETROTEC. DIEGO GNOATTO
A.T.I. LEANDRO PEREIRA

CAUIBR: A41125-6
A39829-9
109826-8
094939-6
143798-6
113590-2
114137-1
093327-0
119381-4

CREA/SC: 067202-5
103121-3
111551-1
107012
43789
127986
84187-D
127466

ENG. CIV. FÁBIO CORREA GASPARETTO
CREA/SC 067202-5
RESPONSÁVEL SEO-UFFS

ENG. CIVIL RODRIGO EMMER
CREA/SC 109826-2
RESPONSÁVEL TÉCNICO

LOCAL: CERRO LARGO / RS	FASE: EXECUTIVO	ESCALA: 1:20 E 1:25
OBRA: COMPLEMENTAÇÃO GALPÃO AGRÍCOLA	REVISÃO Nº: R01	TAMANHO FOLHA: A2
PROJETO: PROJETO ESTRUTURAL	DATA: 15/07/2020	Nº PRANCHA:
CONTEÚDO: DETALHE - PILARES (NÍVEL 0 AO 290) DETALHE - PILARES (NÍVEL 290 AO 430)	DESENHADO POR: RODRIGO	EST 05 09
ENDEREÇO: RUA JACOB REINALDO HAUPENTHAL, 1.580	NOME DO ARQUIVO: GALP+AGR_UFFS_CL_PTE_PLANTAS+DEF+ESTR.DWG	



Emitido em 15/07/2020

Projeto Nº PROJ EST 05 DE 09/2020 - SEO (10.17.08.23)

(Nº do Documento: 17)

(Nº do Protocolo: NÃO PROTOCOLADO)

(Assinado digitalmente em 19/07/2020 09:53)

FABIO CORREA GASPARETTO

SECRETARIO - TITULAR

CHEFE DE UNIDADE

SEO (10.17.08.23)

Matrícula: 2015260

(Assinado digitalmente em 20/07/2020 10:45)

RODRIGO EMMER

ENGENHEIRO-AREA

DPA (10.17.08.23.12)

Matrícula: 1770862

Para verificar a autenticidade deste documento entre em <https://sipac.uffs.edu.br/documentos/> informando seu número: **17**, ano: **2020**, tipo: **Projeto**, data de emissão: **17/07/2020** e o código de verificação: **1ef1fb34c3**